Edrychwn I'r Dyfodol

Muisc by Phil Orrin
Words by Jon Kedward

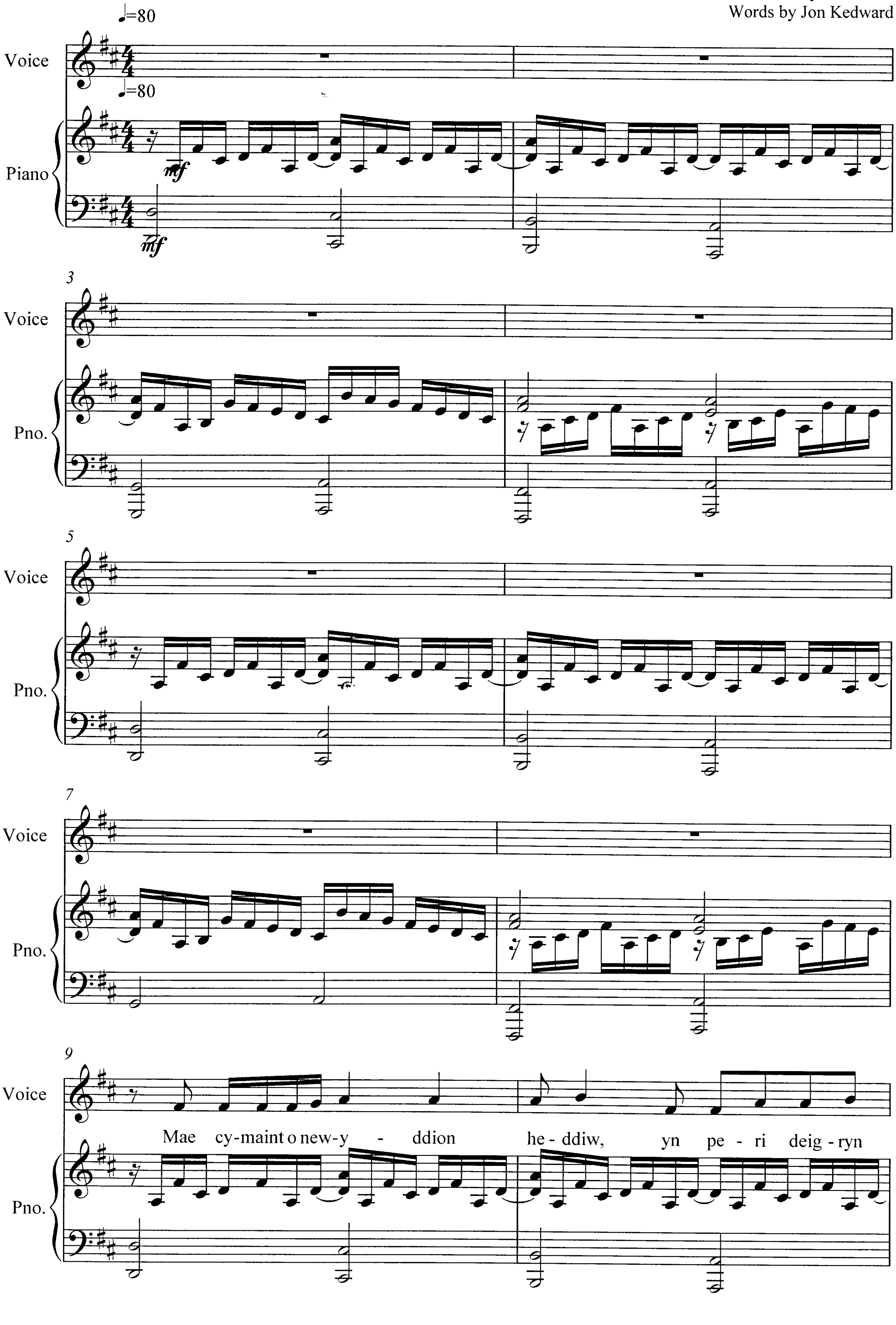

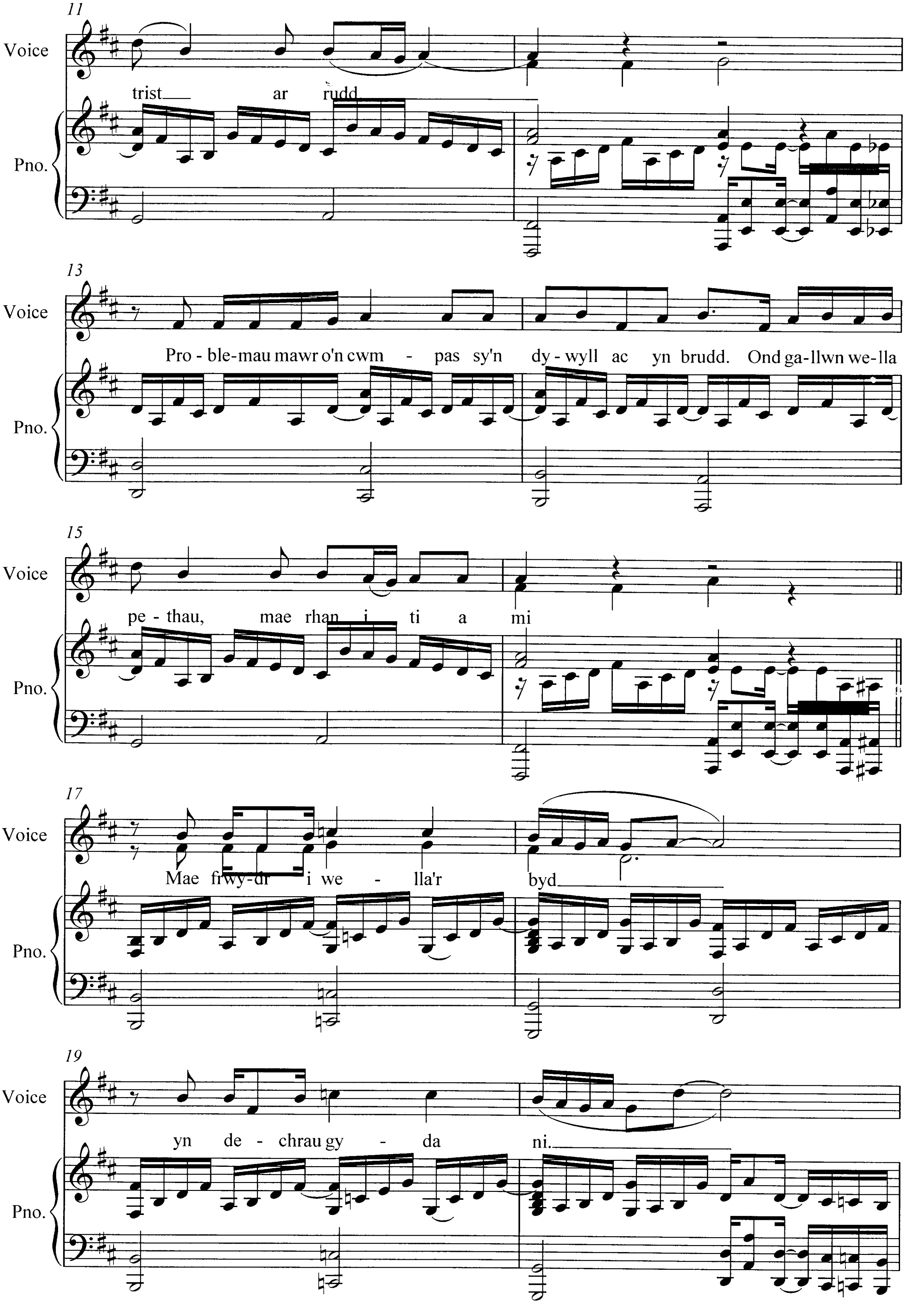
11
Voice
trist ar rudd
Pno.
13
Voice
Pro - ble-mau mawr o'n cwm - pas sy'n dy - wyll ac yn brudd. Ond ga-llwn we-lla
Pno.
15
Voice
pe - thau, mae rhan i ti a mi
Pno.
17
Voice
Mae frwy-dr i we - lla'r byd
Pno.
19
Voice
yn de - chrau gy - da ni.
Pno.

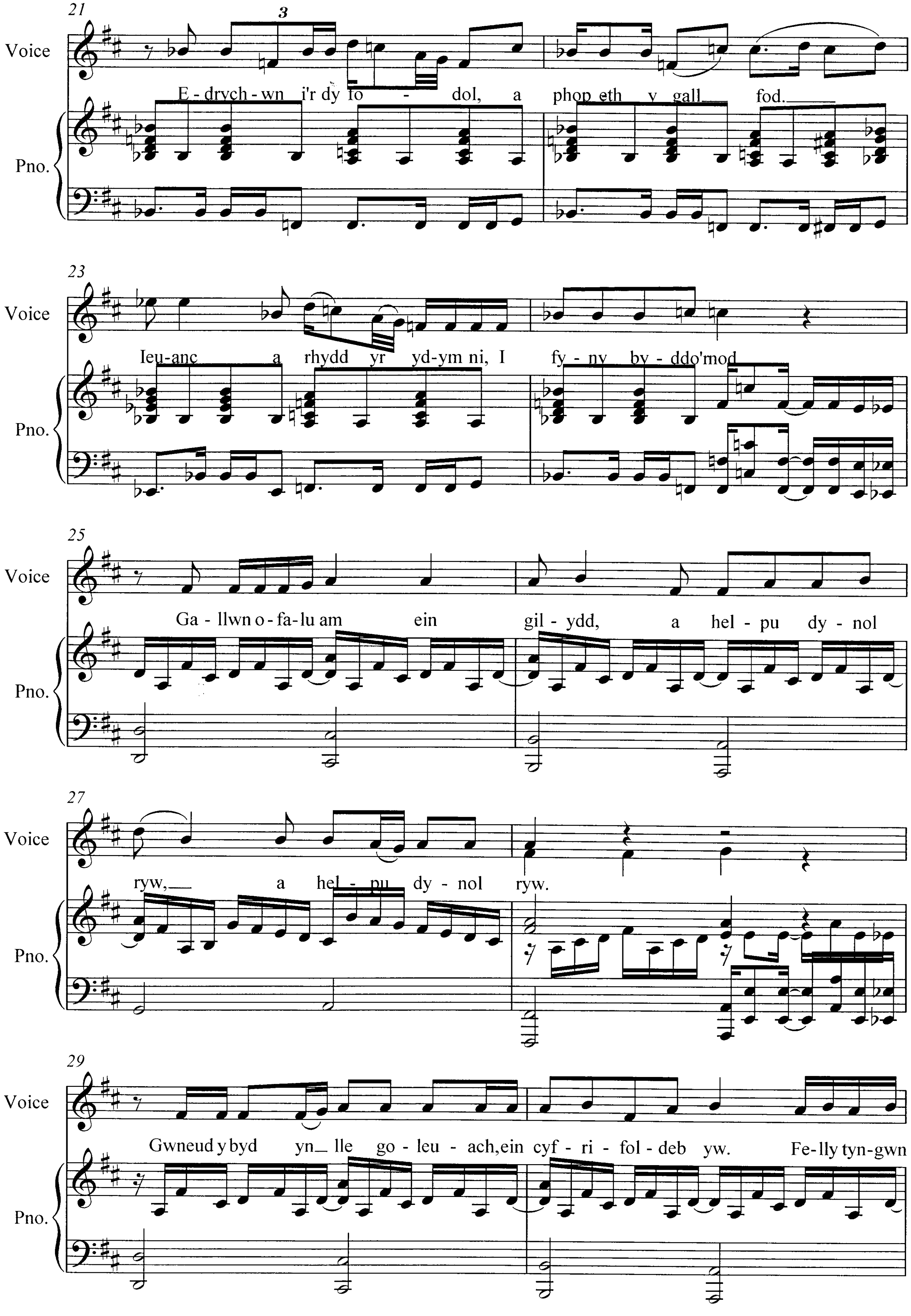
21
Voice
Pno.
E - drych - wn i'r dy fo - dol, a phop eth y gall fod.
23
Ieu-anc a rhydd yr yd-ym ni, I fy - ny by - ddo'rnod
25
Ga - llwn o - fa - lu am ein gil - ydd, a hel - pu dy - nol
27
ryw, a hel - pu dy - nol ryw.
29
Gwneud y byd yn lle go - leu - ach, ein cyf - ri - fol - deb yw. Fe - lly tyn - gwn

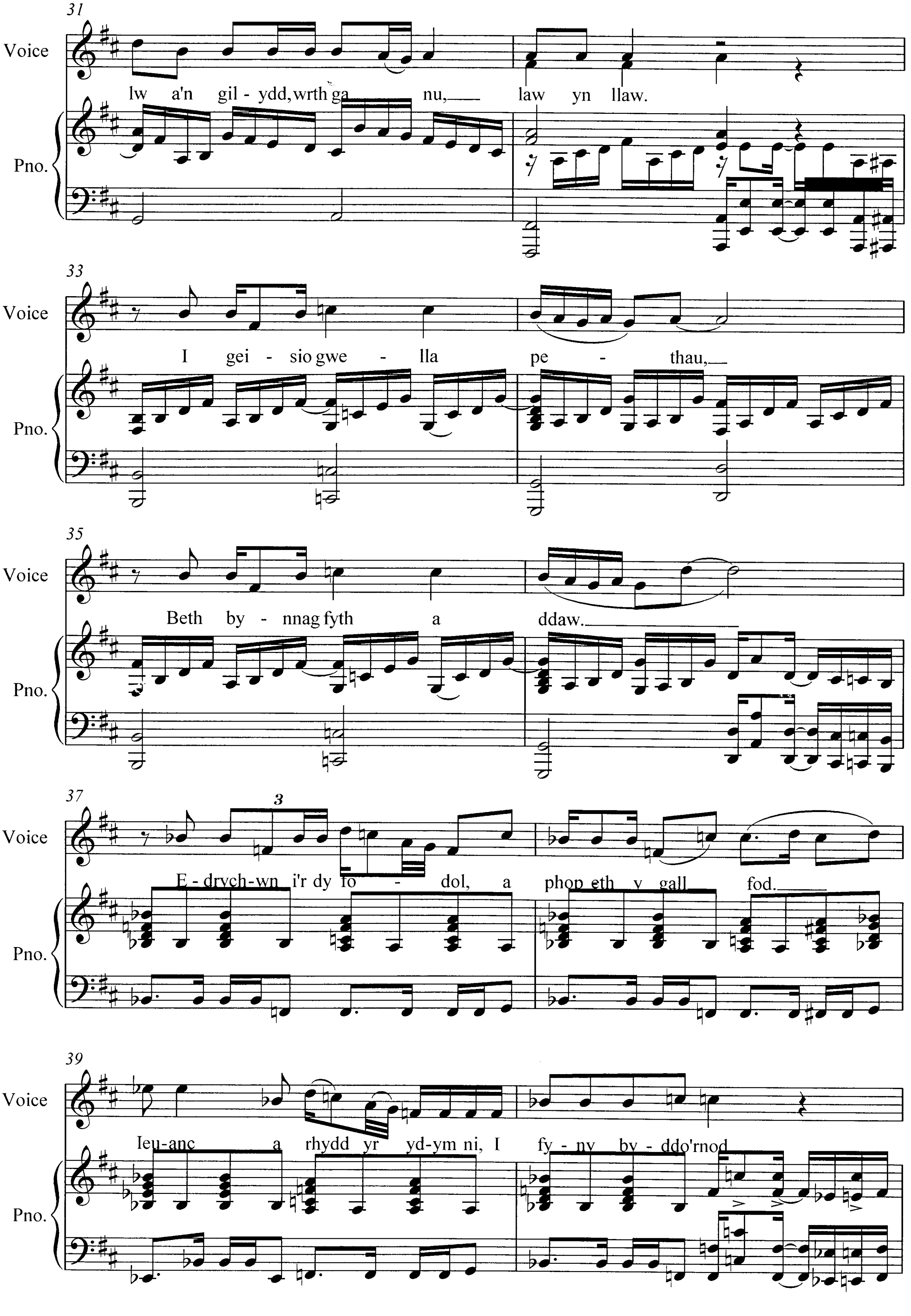
31
Voice
Pno.
lw a'n gil - ydd, wrth ga nu, law yn llaw.
33
I gei - sio gwe - lla pe - thau,
35
Beth by - nnag fyth a ddaw.
37
3
E - drych - wn i'r dy fo - dol, a phop eth y gall fod.
39
Ieu - anc a rhydd yr yd - ym ni, I fy - ny by - ddo'rnod

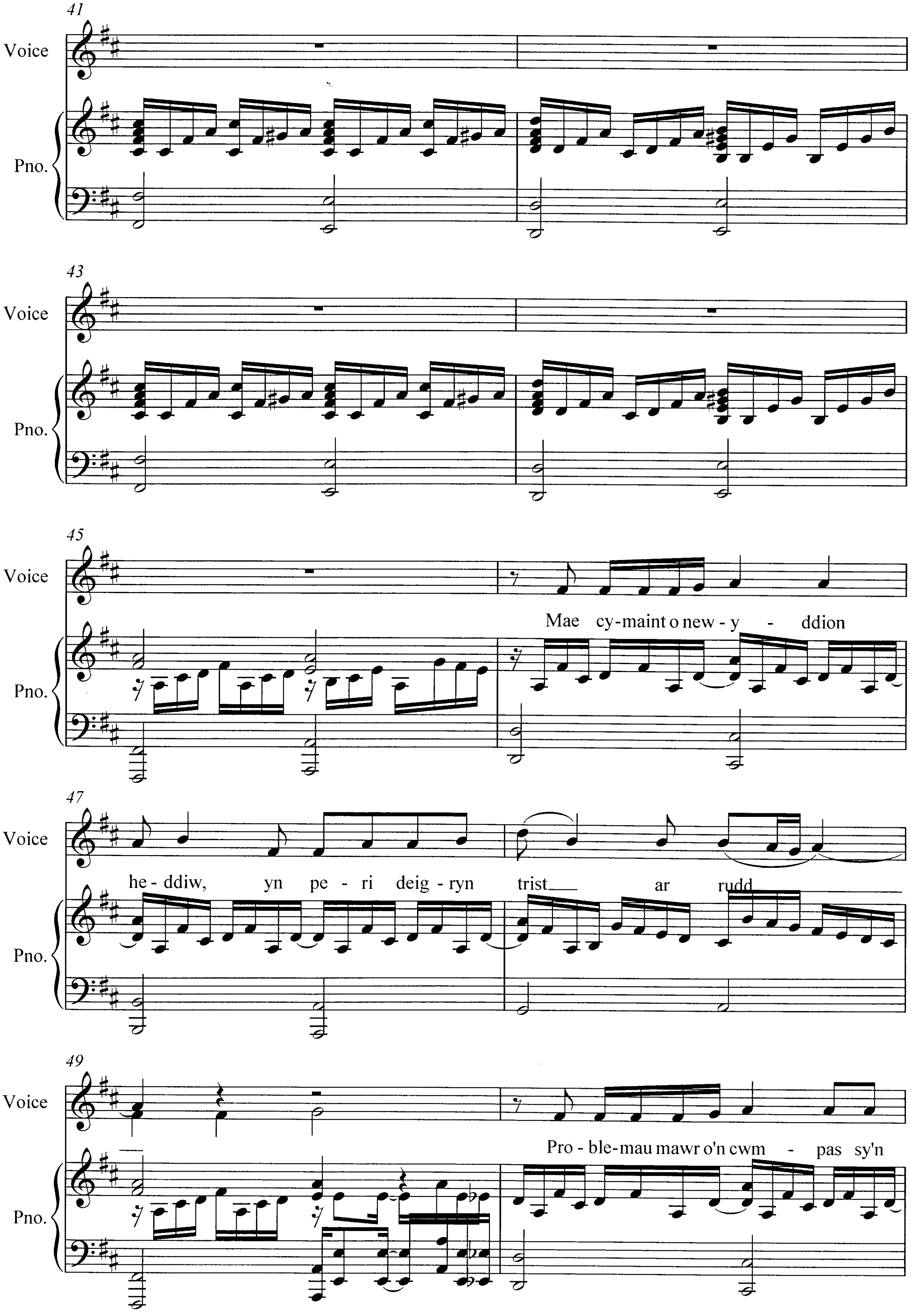
41
Voice
Pno.
43
Voice
Pno.
45
Voice
Mae cy-maint o new - y - ddion
Pno.
47
Voice
he - ddiw, yn pe - ri deig - ryn trist ar rudd
Pno.
49
Voice
Pro - ble-mau mawr o'n cwm - pas sy'n
Pno.

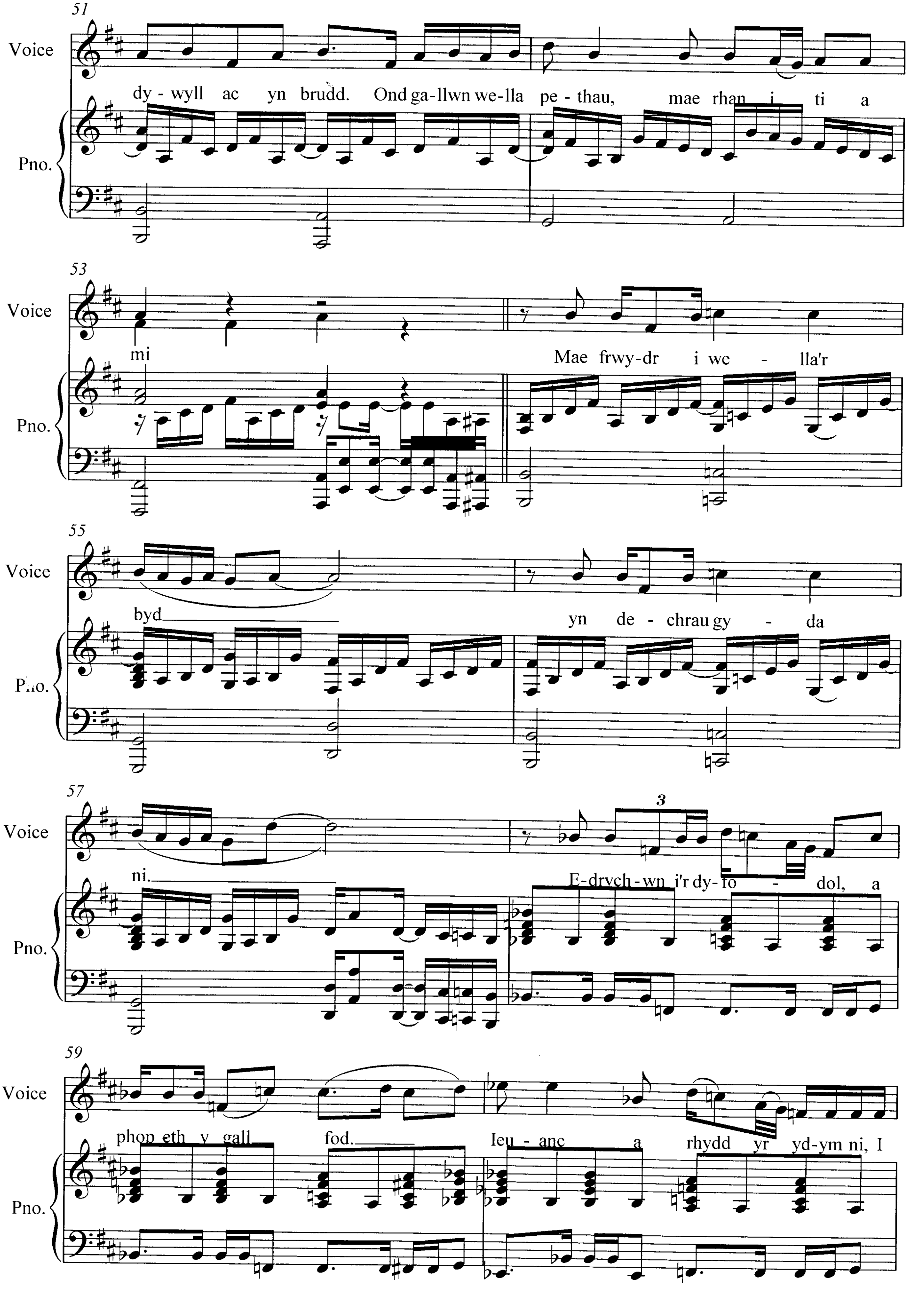
51
Voice
Pno.
dy - wyll ac yn brudd. Ond ga-llwn we-lla pe - thau, mae rhan i ti a
53
mi
Mae frwy-dr i we - lla'r
55
byd
yn de - chrau gy - da
57
ni.
3
E-drych - wn i'r dy - fo - dol, a
59
phop eth y gall fod.
Ieu - anc a rhydd yr yd-ym ni, I

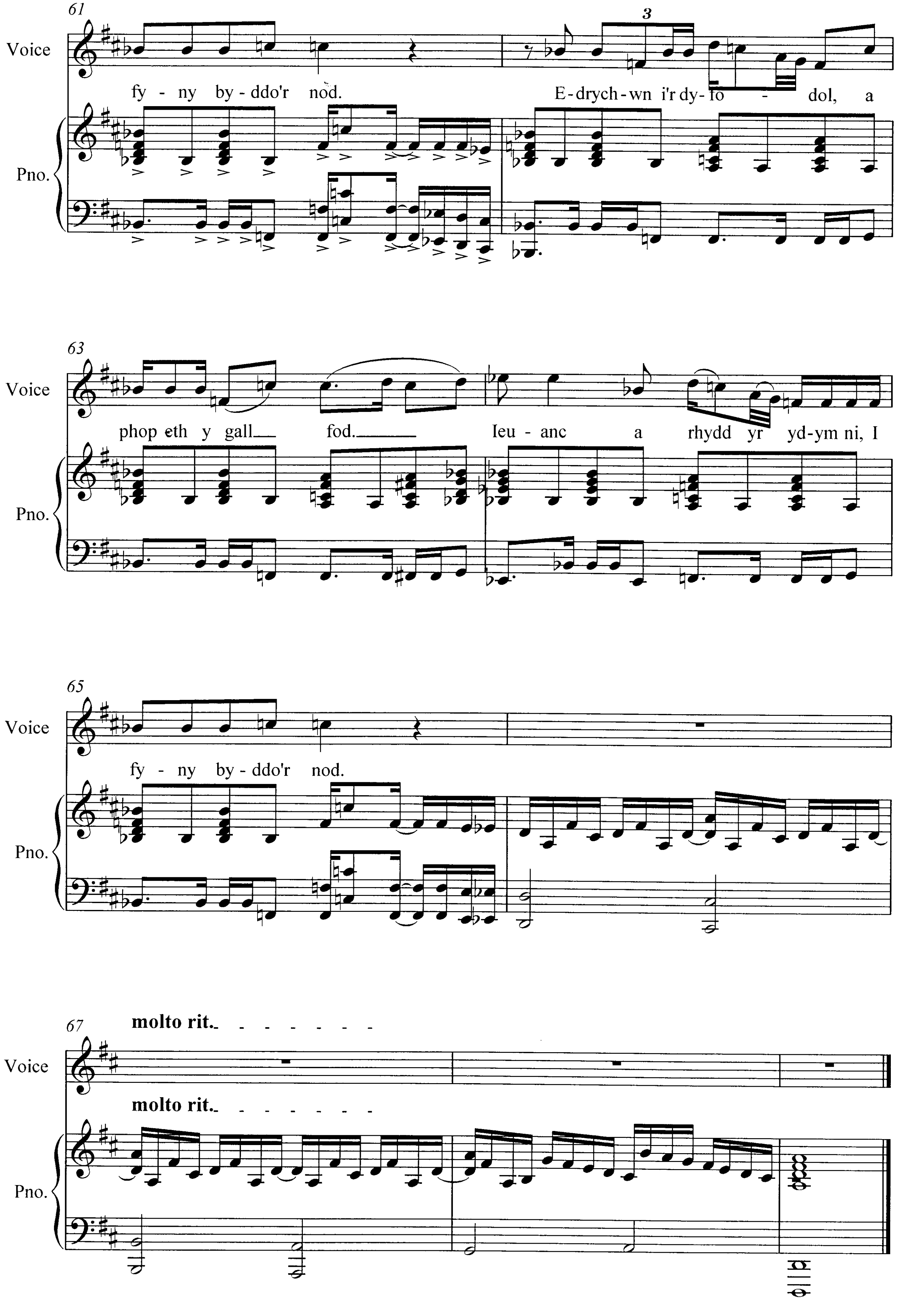
61
Voice
fy - ny by - ddo'r nod.
3
E - drych - wn i'r dy - fo - dol, a
Pno.
63
phop eth y gall fod.
Ieu - anc a rhydd yr yd - ym ni, I
65
fy - ny by - ddo'r nod.
67
molto rit.
molto rit.